

RESERVA FORESTAL GOLFO DULCE (RFGD)

Área de Conservación Osa

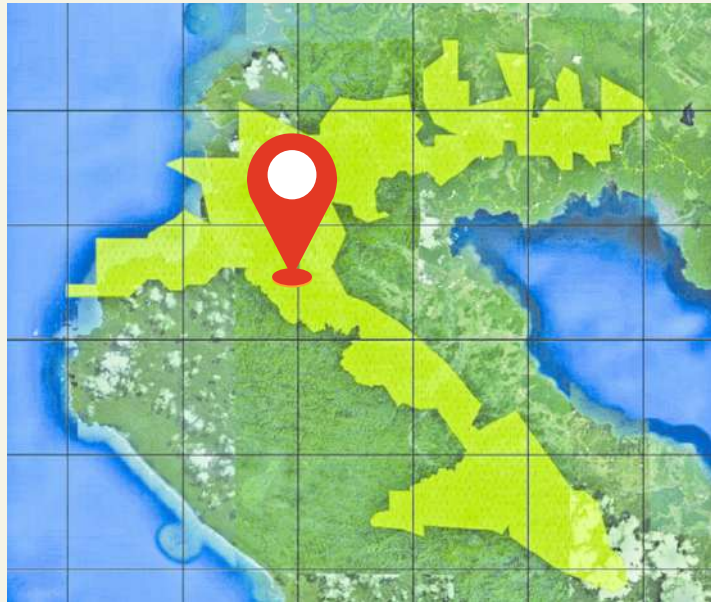

Se ubica dentro del Área de Conservación Osa (ACOSA) y sirve de conexión entre las áreas protegidas Parque Nacional Corcovado, Parque Nacional Piedras Blancas y Humedal Nacional Terraba Sierpe, conocidas por ser áreas de alta importancia para la conservación por su rica biodiversidad.

ELEMENTOS FOCALES DE MANEJO (EFM)

Son los elementos que las estrategias del Plan de Manejo deben buscar conservar y gestionar.

BOSQUES



Manglares, yolillales, bosque basal de bajura y bosque nuboso.

RECURSO HÍDRICO



Ríos, quebradas, lagunas y nacientes.

SERVICIOS AMBIENTALES DEL PAISAJE RURAL PRODUCTIVO

Conectividad del agro de la conservación de la biodiversidad a través de buenas prácticas en los medios de vida secuestro y fijación de carbono, protección de recurso hídrico, producción agropecuaria sostenible.

GRANDES HERBÍVOROS SILVESTRES

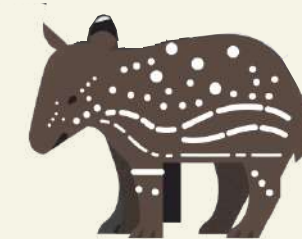

Danta (*Tapirus bairdii*), chancho de monte (*Tayassu pecari*), saíno (*Pecari tajacu*) y cabro de monte (*Mazama temama*).

DISTRIBUCIÓN DE TIERRAS EN LA RFGD

Tiene una extensión 59.915 ha

- Patrimonio Natural del Estado
- Terreno Privado
- INDER
- Ocupantes sin título de propiedad
- Traslapes con planos catastrales colindantes
- Vacíos de información
- Territorio Indígena Guaymí

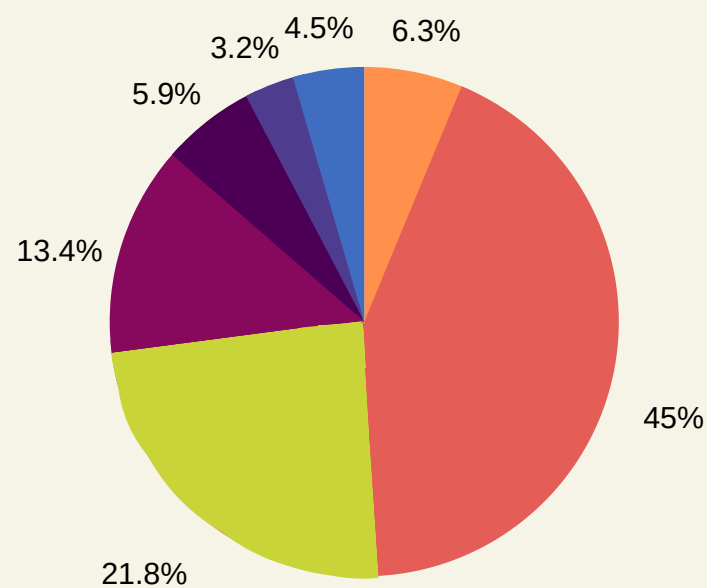

Fuente: Plan General de Manejo Reserva Forestal Golfo Dulce (SINAC, 2019-2019).

PRINCIPALES AMENAZAS

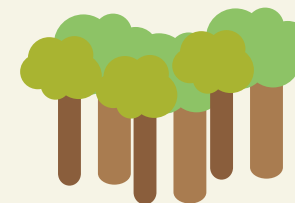

- Tala ilegal
- Cacería
- Inseguridad jurídica en la tenencia de la tierra.

ESTRATEGIAS DEL PLAN DE MANEJO DE LA RFGD

- 1.Fortalecimiento de capacidades y organización local.
- 2.Regularización del territorio y tenencia de la tierra.
3. Manejo de los recursos naturales.
- 4.Prevenición, protección y control.
- 5.Investigación, monitoreo y cambio climático.



Si quiere saber más sobre la RFGD y cómo involucrarse comuníquese al: 2735-5580 / 2735-5581